EQUIPEMENT GENERAL

Tamiseur Électromagnétique



Le tamiseur électromagnétique est conçu pour la détermination précise de la distribution granulométrique des matériaux fins et grossiers, y compris les granulats et les sols, pour des particules supérieures à 75 µm.

Grâce à son système d'entraînement électromagnétique avancé, l'appareil assure un mouvement de tamisage uniforme et standardisé, réduisant l'influence de l'opérateur et garantissant une excellente répétabilité et reproductibilité des résultats.

L'unité peut accueillir jusqu'à huit tamis de pleine hauteur et est disponible en trois configurations compatibles avec des tamis de 200 mm, 300 mm et 450 mm de diamètre, offrant une grande flexibilité pour diverses applications en laboratoire.

Le minuteur réglable intégré et le contrôle de l'intensité des vibrations permettent un réglage précis de la durée et de l'amplitude du tamisage conformément aux normes internationales d'essai.

Pour améliorer l'ergonomie et la sécurité en laboratoire, une enceinte insonorisée optionnelle est disponible afin de réduire significativement le niveau sonore en fonctionnement.

Normes Associées

ASTM D6913 / D6913M, ASTM C136, ASTM E11, ISO 3310-1, ISO 3310-2, ISO 565, ISO 17892-4, EN 933-1, EN 933-2, ISO 20290-5.

Ces Produits Pourraient Vous Intéresser

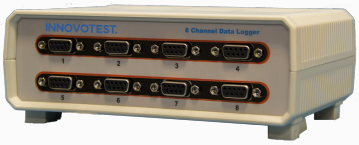

Unité D’acquisition De Données Et De Contrôle

PGE-140.1

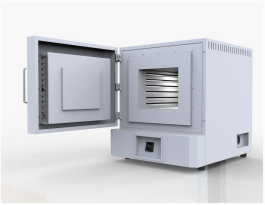

Four a mufle

PGE-129



Balances numeriques

PGE-403

Découvrez le Produit sur Notre Site Web

Pour accéder aux détails techniques mis à jour, aux images et aux documentations de ce produit, vous pouvez scanner le code QR à droite avec l'appareil photo de votre smartphone ou visiter directement notre site web.