BETON

Beton Numune Kalıpları

Küp Kalıplar

Paslanmaz çelik, dökme demir ve yüksek dayanımlı sert plastik kalıplar, ilgili ulusal ve uluslararası standartlarda tanımlanan boyut, geometrik tolerans ve teknik gerekliliklere uygun olarak imal edilmektedir. Dökme demir kalıplar; dört parçalı gövde yapısı, taban plakasına güvenli şekilde kenetlenen tasarımı ve numune alma sonrası kolay temizlik imkânı sağlayan yapısıyla öne çıkmaktadır. Kalıplar, yüksek mekanik dayanım ve uzun servis ömrü sağlayan korozyona dirençli malzemelerden üretilmektedir.

Sert plastik kalıplar ise tek parça enjeksiyon yöntemiyle üretilmekte olup, hafif ve dayanıklı yapıları sayesinde özellikle saha uygulamalarında kolay kullanım sağlamaktadır. Kalıp içerisindeki numuneler, basınçlı hava uygulanarak kalıba zarar vermeden hızlı ve güvenli bir şekilde çıkarılabilmektedir.

Silindir Kalıplar

Çelik, plastik ve çelik tabanlı plastik silindir kalıplar, ilgili ulusal ve uluslararası standartlarda belirtilen boyut, geometrik tolerans ve teknik gerekliliklere uygun olarak üretilmektedir. Gövde ve taban olmak üzere iki parçadan oluşan kalıplar, silindirik gövdenin taban plakasına güvenli bir şekilde kenetlenmesini sağlayan, kolay sökülüp takılabilen ve temizlik işlemlerini kolaylaştıran bir tasarıma sahiptir. Kalıplar, yüksek mekanik dayanım, uzun kullanım ömrü ve korozyon direnci sağlayan kaliteli malzemelerden imal edilmektedir.

Kiriş Kalıpları

Çelik kiriş kalıpları, ilgili ulusal ve uluslararası standartlarda belirtilen boyut, geometrik tolerans ve teknik gerekliliklere uygun olarak, yüksek mekanik dayanım ve korozyon direnci sağlayan malzemelerden üretilmektedir. İki parçadan oluşan kalıp gövdesi, taban plakasına güvenli şekilde kenetlenecek biçimde tasarlanmış olup, kolay sökülüp takılabilen yapısı sayesinde numune hazırlama ve temizlik işlemlerinin hızlı ve pratik bir şekilde gerçekleştirilmesine olanak sağlamaktadır.

PCO-220.1 Küp Kalıp, 150x150x150 Plastik

PCO-220.2 Küp Kalıp, 100x100x100 Plastik

PCO-220.3 Küp Kalıp, 150x150x150, Çelik

PCO-220.4 Kiriş Kalıp, 100x100x400mm Çelik

PCO-220.5 Üç Gözlü Kalıp. 70x70x280mm, Çelik

PCO-220.6 Kiriş Kalıp, 150x150x600mm Çelik

PCO-220.7 Silindir Kalıp, 150x300mm Çelik

PCO-220.8 Üç Gözlü Kalıp, 150x150x150mm, Çelik

PCO-220.9 Silindir Kalıp, 150x300mm Plastik

PCO-220.10 Silindir Kalıp, 160x320mm Çelik

İlgili Standartlar

EN 12390-1, ASTM C78, C293, C192, C470

Ürün Galerisi

İlginizi Çekebilecek Diğer Ürünler

Birim Ağırlık Kovaları

PCO-235

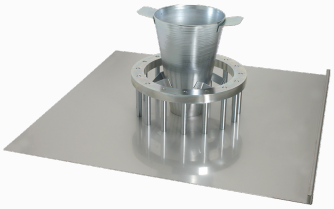

J-Halkası

PCO-207

Kür Tankları

PCO-221

Ürünü Websitemizde İnceleyin

Bu ürünün güncel teknik detaylarına, görsellerine ve dökümanlarına ulaşmak için sağdaki QR kodu akıllı telefonunuzun kamerası ile taratabilir veya doğrudan web sitemizi ziyaret edebilirsiniz.