GENEL EKIPMANLARI

Elek Sallama Cihazı



Elek Sallama Cihazları, dairesel ve düşey hareket uygular ve elek yüzeyindeki malzemenin yavaş bir şekilde ilerlemesini sağlar.

Cihazla 200 ve 300 mm çapında elekler sallanabilmekte ve ıslak eleme yapılabilmektedir. Cihaza yerleştirilen eleklerin üzerinde kolay sabitlenebilen elek sabitleme kapağı bulunmaktadır.

Hızlı ve kabul edilebilir tekrarlanabilirlik değerlerine sahip deneyler için, elek ve malzemeye titreşim uygulanmasını sağlayan dinamik bir güç kaynağı ile donatılmıştır. Sabitlenen düşey salınım miktarı, numunenin elek yüzeyinde hareket etmesini, elek gözlerinin açık kalmasını ve tıkanmamasını garanti eder.

Elek Sallama Cihazları, aşırı yük uygulamadan eleklerin hızlı bir şekilde sıkıca tutturulmasını ve çıkarılmasını ve değiştirilmesini sağlayan çok etkili bir sabitleme mekanizmasına sahiptir. Eleme süresi, 60 dakikaya kadar ayarlanabilir.

İlgili Standartlar

EN 932-5; ISO 565, 3310-1, 3310-2; ASTM E11, 323; BS 410-1, 410-2

İlginizi Çekebilecek Diğer Ürünler

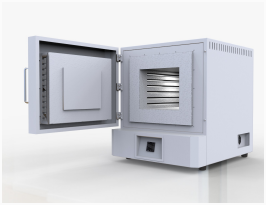

Kül Fırını

PGE-129



Su Banyosu

PGE-136 Series



İklimlendirme Test Kabini

PGE-133

Ürünü Websitemizde İnceleyin

Bu ürünün güncel teknik detaylarına, görsellerine ve dökümanlarına ulaşmak için sağdaki QR kodu akıllı telefonunuzun kamerası ile taratabilir veya doğrudan web sitemizi ziyaret edebilirsiniz.