BETON

J-Halkası

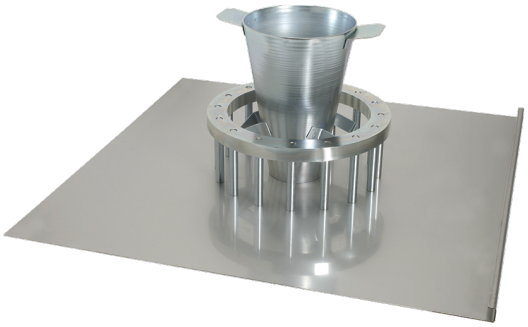

J-Halkası Deneyi, kendiliğinden yerleşen betonun geçiş yeterliliği, yayılma değeri ve T500J akış süresi ölçümünde kullanılır. 18 mm çaplı 16 adet düz çelik çubuk içeren (dar aralıklı) J-Halkası paslanmaz çelikten imal edilmiştir.

Slamp konisi, üst çapı 100 mm, taban çapı 200 mm ve yüksekliği 300 mm olan korozyona karşı korumalı çelik sacdan imal edilmiştir.

İlginizi Çekebilecek Diğer Ürünler



Servo Elektromekanik Basma ve Eğilme Test Cihazları

PCO-F.CE Series



Beton Boru Test Cihazları

PCO-HPT



Beton Numune Kalıpları

PCO-220

Ürünü Websitemizde İnceleyin

Bu ürünün güncel teknik detaylarına, görsellerine ve dökümanlarına ulaşmak için sağdaki QR kodu akıllı telefonunuzun kamerası ile taratabilir veya doğrudan web sitemizi ziyaret edebilirsiniz.